

- ÁRVORE EXISTENTE A PERMANECER
- ÁRVORE A RETIRAR
- GRAMA EM PLACA TIPO ESMERALDA (A EXECUTAR)
- PISO CIMENTADO CAMUÇADO (A EXECUTAR)
- DEMOLIÇÃO

N.º	DESCRIÇÃO	RESP.	DATA
05			
04			
03			
02			
01			

REVISÃO

SEDU
SECRETARIA DE ESTADO DA EDUCAÇÃO - SEDU

GOVERNO DO ESTADO DO ESPÍRITO SANTO

SECRETARIA DE ESTADO DA EDUCAÇÃO - SEDU

GERÊNCIA DE REDE FÍSICA ESCOLAR

epc

TÍTULO: **EEEFM PROFESSORA ALEYDE COSME**
CONSTRUÇÃO DE NOVO CASTELO D'ÁGUA

ENDEREÇO: RUA VALENTIM DE MARTIN, N.º303, CENTRO, ITARANA CEP.: 29.620-000 ES

FRANCHA: **CASTELO D'ÁGUA** PROJETO: **ARQUITETURA**

SECRETÁRIO ESTADUAL: AURÉLIO MENEGELLI RIBEIRO ESCALA: INDICADA UNIDADE: METRO

GERENTE DA GERFE: MARCELO AMORIM GONÇALVES CREA-MG: 64866/D VISTO:

COORDENADOR GERAL: EDSON DE OLIVEIRA PIRES CREA-ES: 9548/D VISTO:

AUTOR PROJETO: KLEYSIANA DE ASSIS ESPERIDON VILLELA PEDRAS CAU-ES: VISTO:

CO-AUTOR PROJETO: VISTO:

RESPONSÁVEL TÉCNICO: CREA: VISTO:

ARQUIVO: L3ITR03-AQ-R2_recover.dwg DESENHO: VISTO:

REFERÊNCIA: **PLANTA DE IMPLANTAÇÃO** FOLHA: **01**
02

FORMATO: A1 OBSERVAÇÕES: DATA: JULHO/2019 VISTO: REVISÃO:

PLANTA DE IMPLANTAÇÃO
1/200

PLANTA PISO TÉRREO
ESCALA: 1/50 NÍVEL (0,00)

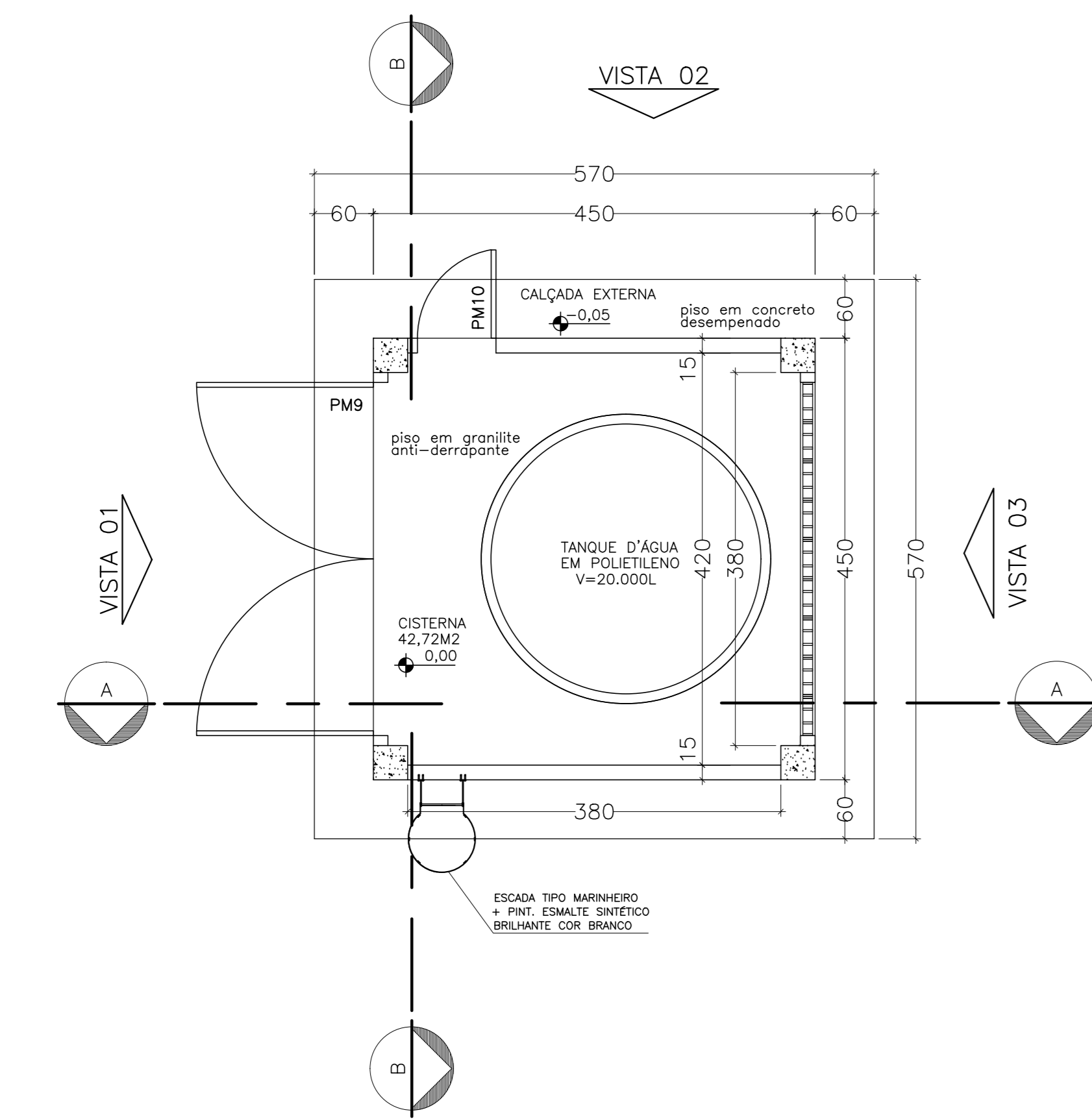

VISTA 01
ESCALA: 1/50

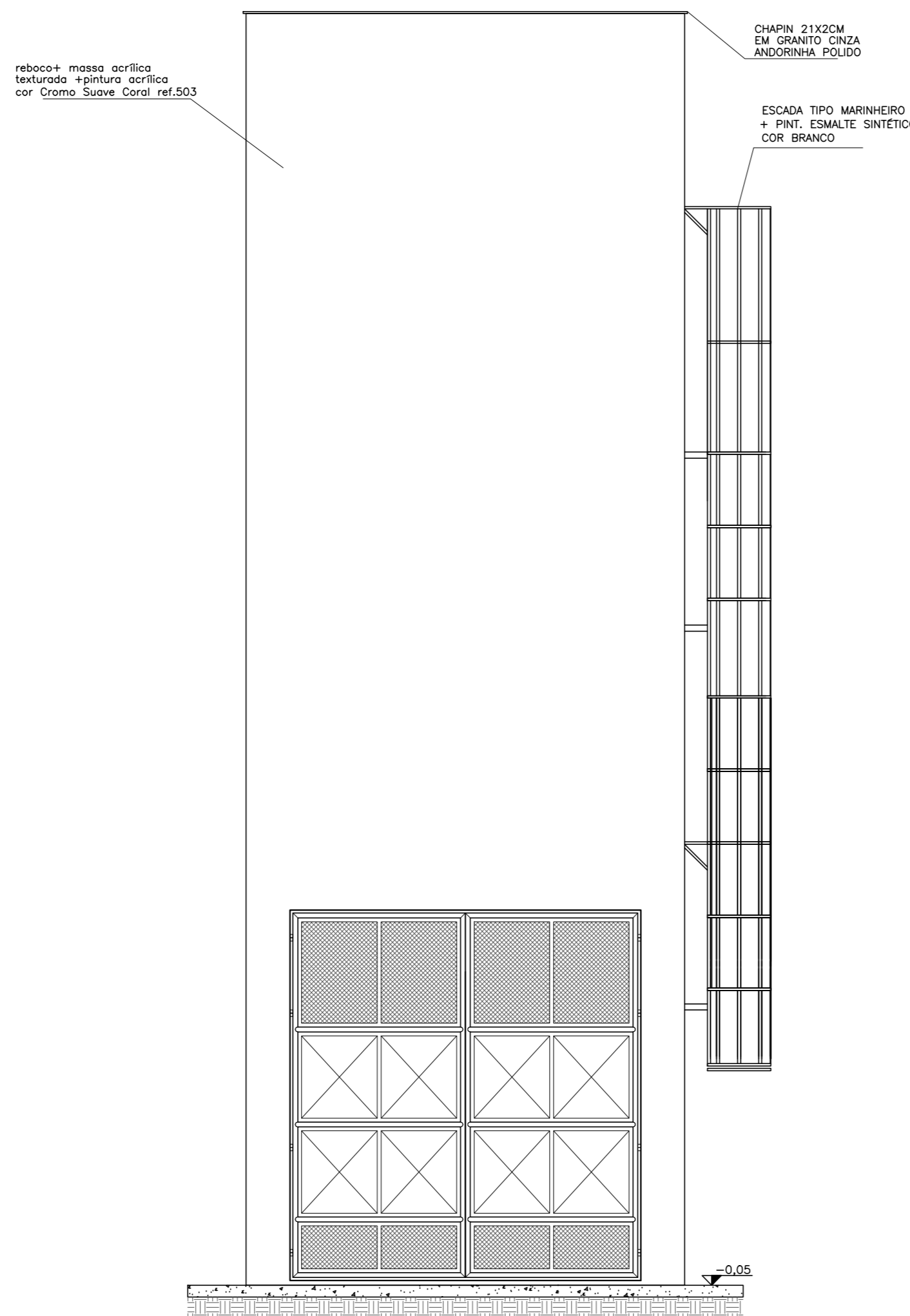

VISTA 02
ESCALA: 1/50

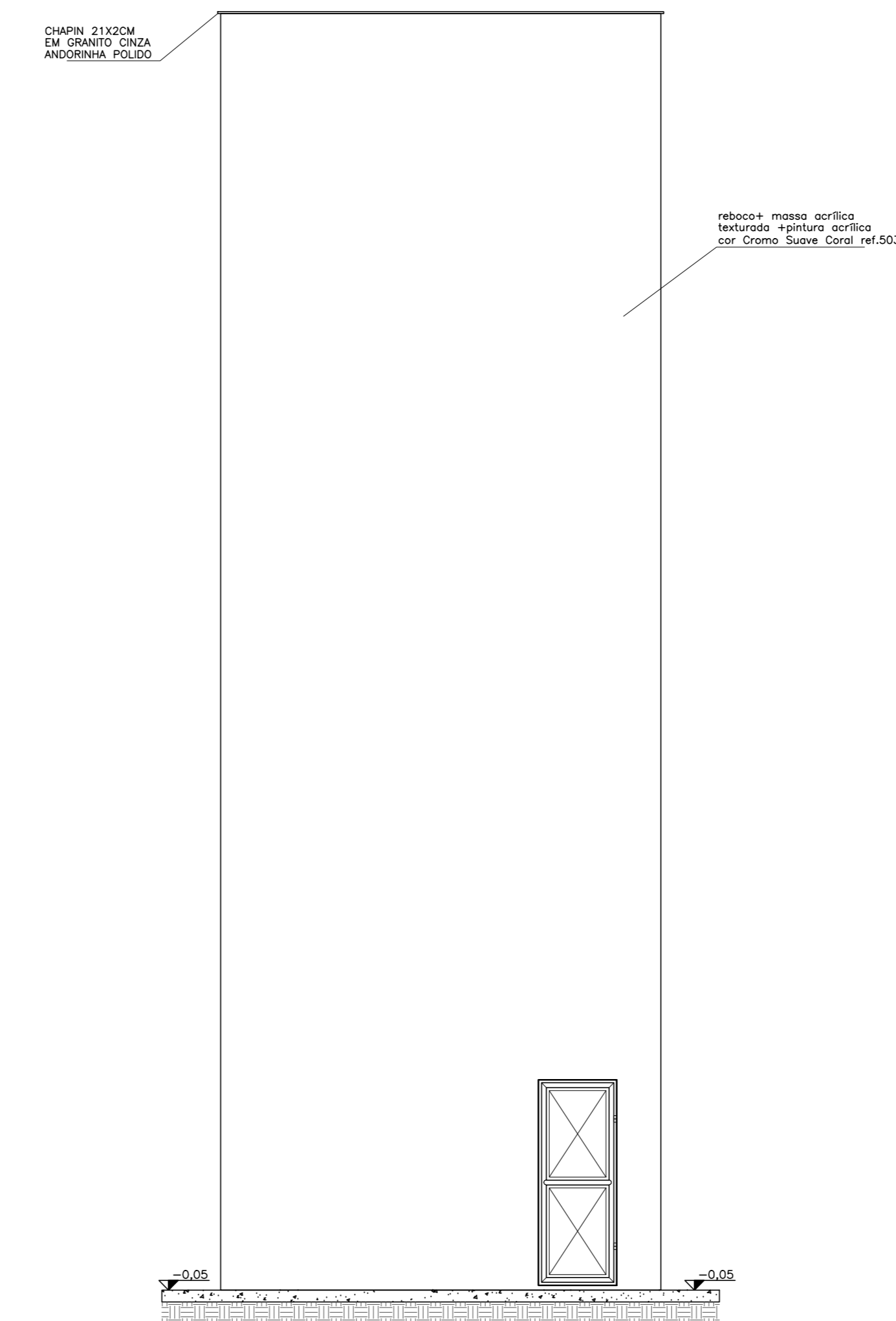

VISTA 03
ESCALA: 1/50

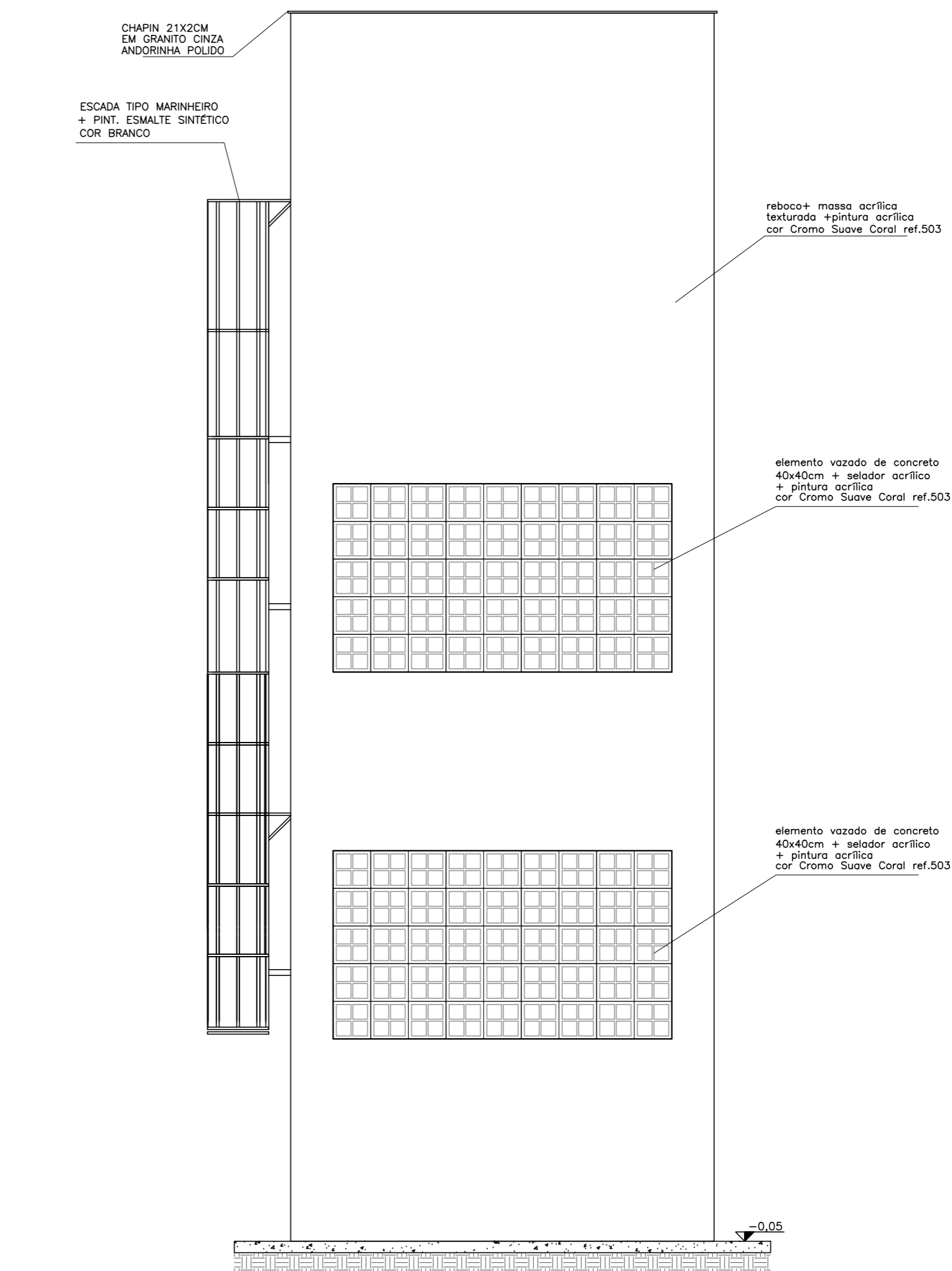

PLANTA PISO INTERMEDIÁRIO
ESCALA: 1/50 NÍVEL (+4,50)

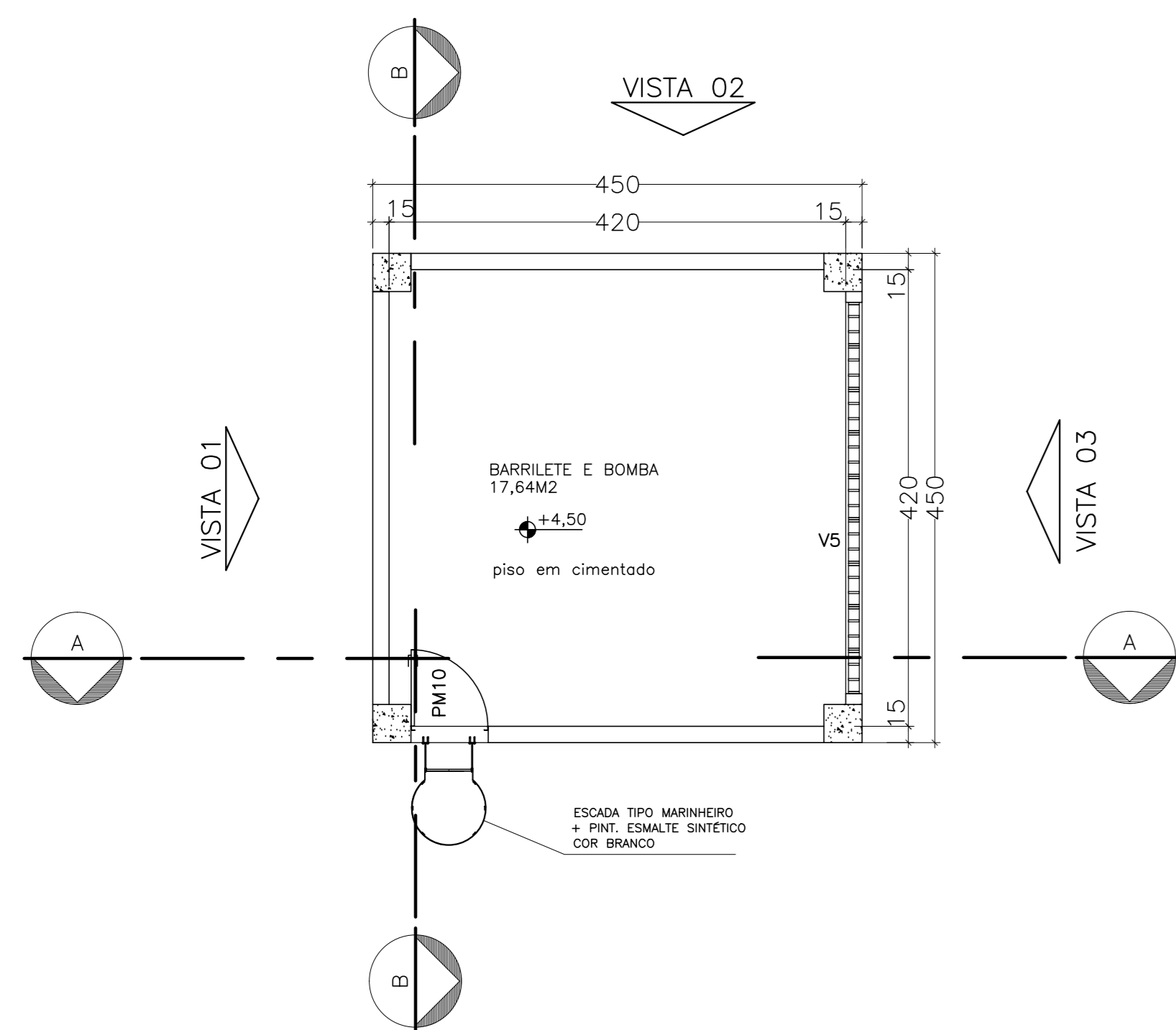

CORTE AA
ESCALA: 1/50

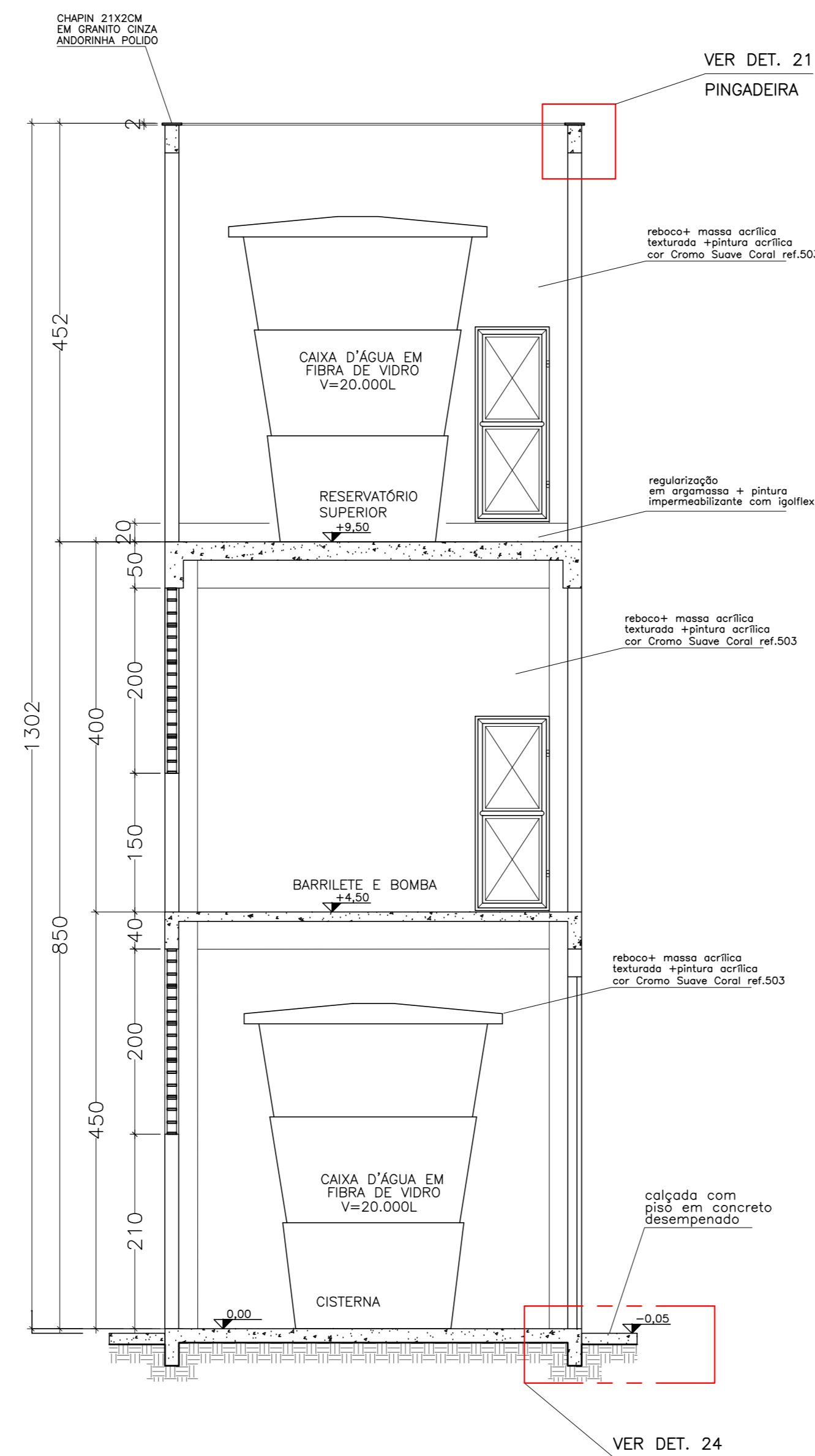

CORTE BB
ESCALA: 1/50

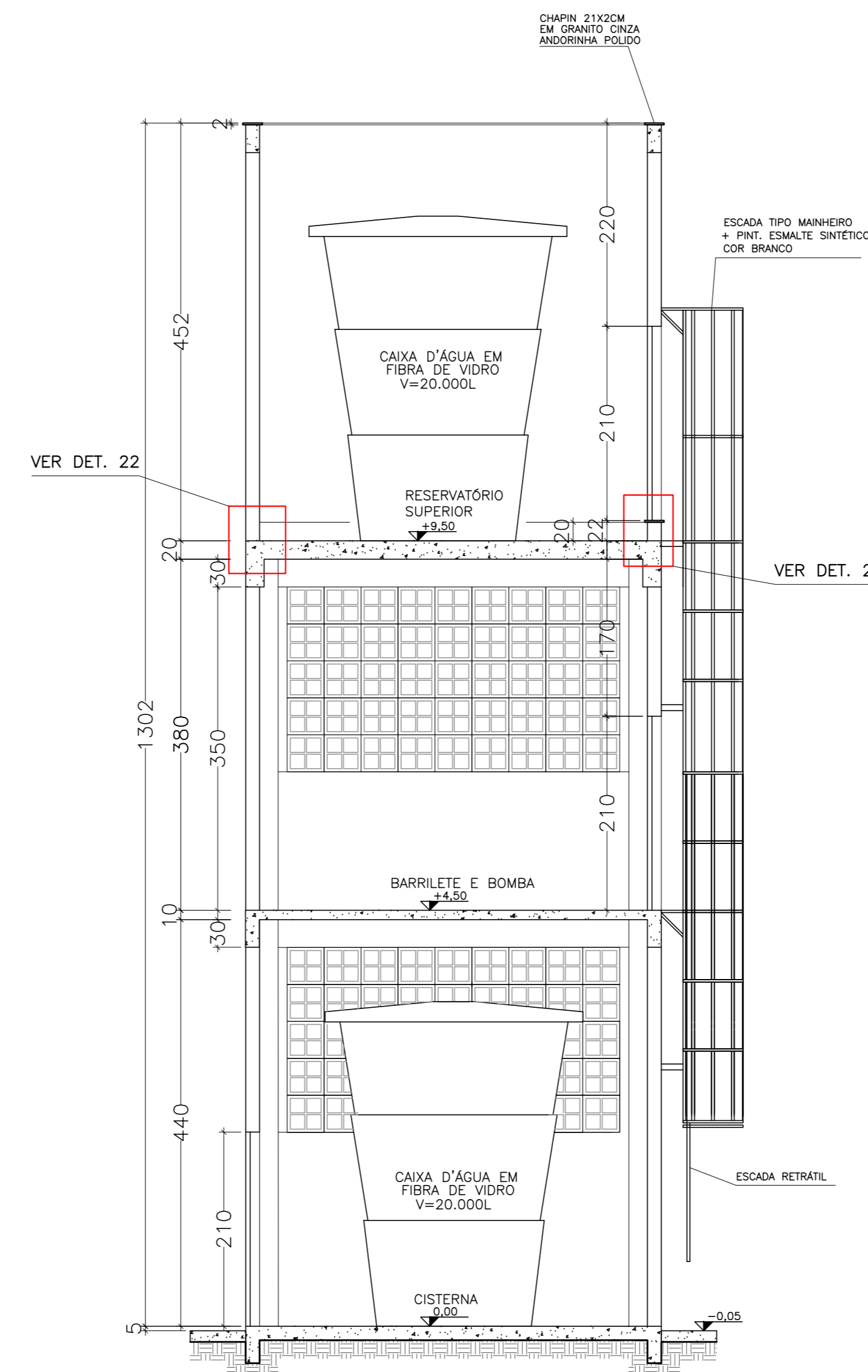

DETALHE 24
ESCALA: 1/20

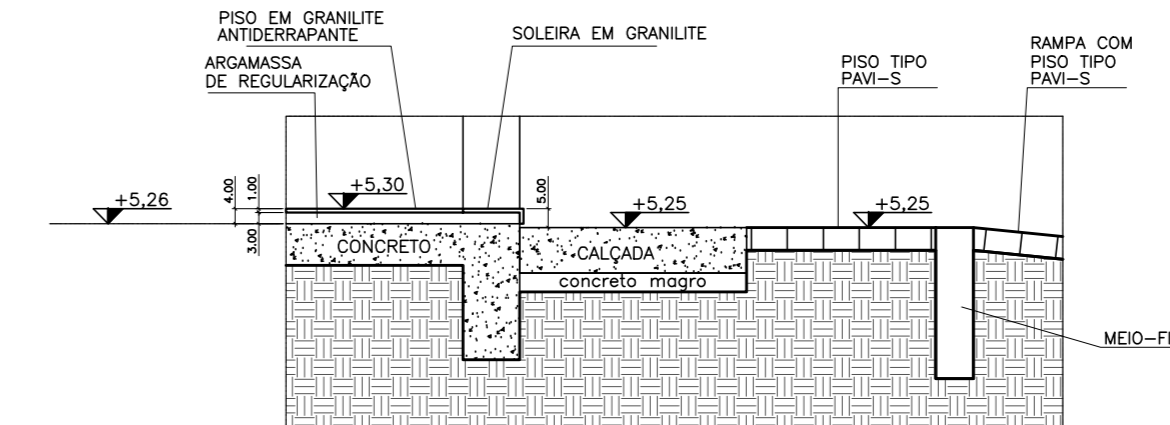

DETALHE 21
ESCALA: 1/20

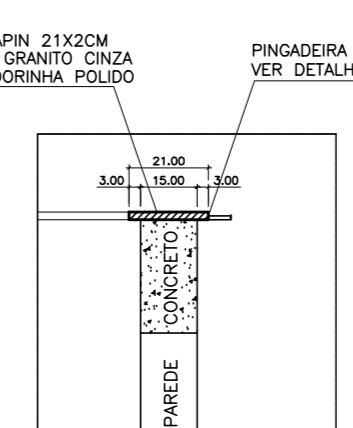

DETALHE 22
ESCALA: 1/20

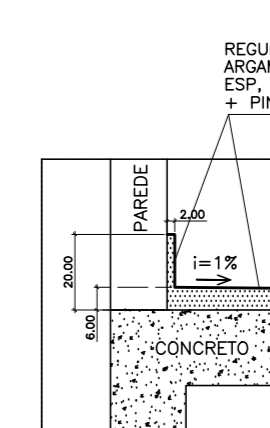

PLANTA PISO SUPERIOR
ESCALA: 1/50 NÍVEL (+9,50)

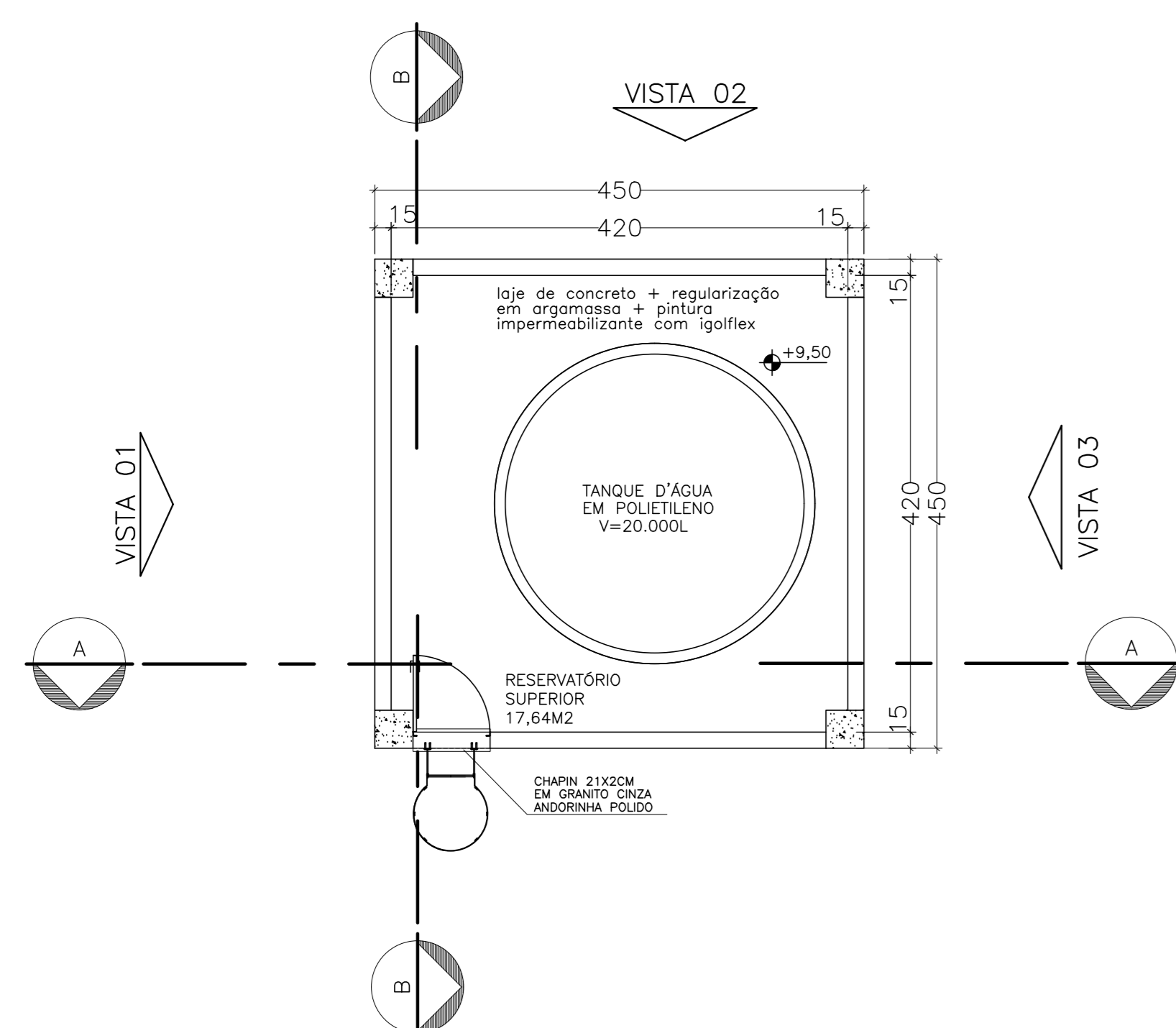

VER DET. 24

DETALHE 23
ESCALA: 1/20

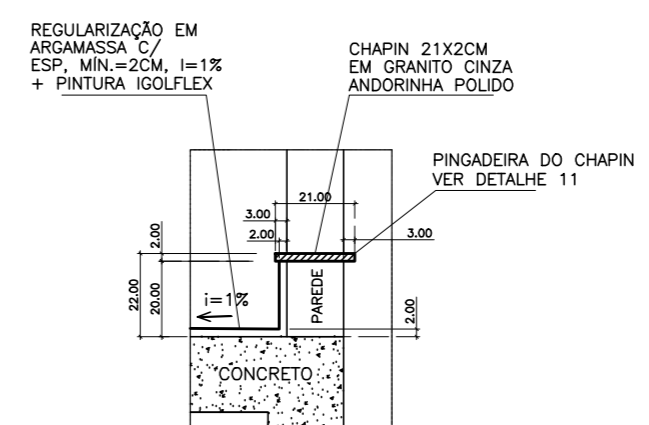

DETALHE 11
ESCALA: 1/2,5

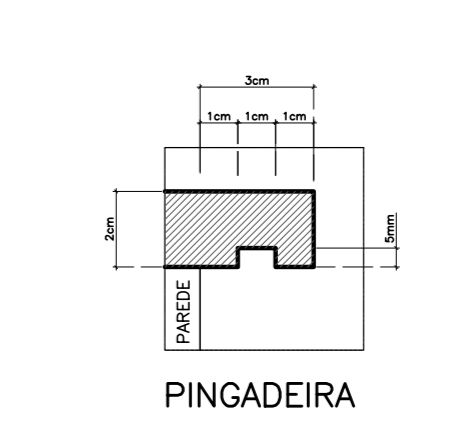

QUADRO DE ESQUADRIAS - VÃOS		
Nº	ESPECIFICAÇÃO	DIMENSÕES/PEITORIL QT.
V5	Vão em elemento vazio de concreto 40x40cm + selador acrílico + pintura acrílica (castelo d'água)	3,60 x 2,00 /variável 02
QUADRO DE ESQUADRIAS - PORTÕES		
PM9	Portão abrir duplo c/ estrutura em tubo metálico e fechamento em chapa aço galvaniz +tela metálica+pintura esm. sint. cor branco (castelo d'água)	3,60 x 3,80 01
PM10	Portão abrir duplo c/ estrutura em tubo metálico e fechamento em chapa aço galvaniz +tela metálica+pintura esm. sint. cor branco (castelo d'água)	0,80 x 2,10 03

Nº	DESCRIÇÃO	RESP.	DATA
05			
04			
03			
02			
01			

REVISÃO

GOVERNO DO ESTADO DO ESPÍRITO SANTO
SECRETARIA DE ESTADO DA EDUCAÇÃO - SEDU
GERÊNCIA DE REDE FÍSICA ESCOLAR

TÍTULO: EEFM PROFESSORA ALEYDE COSME
CONSTRUÇÃO DE NOVO CASTELO D'ÁGUA

PRANCHA: CASTELO D'ÁGUA

PROJETO: ARQUITETURA

SECRETÁRIO ESTADUAL: AURELIO MENEGLLI RIBEIRO

GERENTE DA GEREL: MARCELO AMORIM GONCALVES

COORDENADOR GERAL EPD: EDSON DE OLIVEIRA PIRES

AUTOR PROJETO: KLEYSIANA DE ASSIS ESPERIDON VILLELA PEDRAS

CO-AUTOR PROJETO: DAI

RESPONSÁVEL TÉCNICO: DAI

ARQUIVO: L3ITR03-AQ-ROO.dwg

REFERÊNCIA: PLANTA BAIXA, VISTAS E CORTES

FORMATO: A4

DATA: AGOSTO/2019

02
02

CAPTURADO POR	
THAIZA VARGAS VENTURIM BARRETO ENGENHEIRO CIVIL PL SEDU - GERFE	
DATA DA CAPTURA	04/11/2019 08:24:51 (HORÁRIO DE BRASÍLIA - UTC-3)
VALOR LEGAL	ORIGINAL
NATUREZA	DOCUMENTO NATO-DIGITAL

ASSINARAM O DOCUMENTO	
WILSON RODRIGUES GONÇALVES ARQUITETO COORD. SR SEDU - GERFE Assinado em 01/11/2019 16:48:08 Documento original assinado eletronicamente, conforme art. 6, § 1º, do Decreto 4410-R/2019.	
MOISÉS BRITO SOBRINHO ENGENHEIRO COORD. CIVIL SR SEDU - GERFE Assinado em 01/11/2019 16:34:30 Documento original assinado eletronicamente, conforme art. 6, § 1º, do Decreto 4410-R/2019.	
FELIPE DE BRITO AURÉLIO ENG. COORD. ELÉTRICO SR SEDU - GERFE Assinado em 01/11/2019 16:21:14 Documento original assinado eletronicamente, conforme art. 6, § 1º, do Decreto 4410-R/2019.	
EDSON DE OLIVEIRA PIRES ENGENHEIRO COORD. GERAL MASTER SEDU - GERFE Assinado em 04/11/2019 08:24:50 Documento original assinado eletronicamente, conforme art. 6, § 1º, do Decreto 4410-R/2019.	

A disponibilidade do documento pode ser conferida pelo link <https://e-docs.es.gov.br/documento/registro/2019-MZM35X>



Consulta via leitor de QR Code.